

# Prüfungen - Erstellung & Ablauf

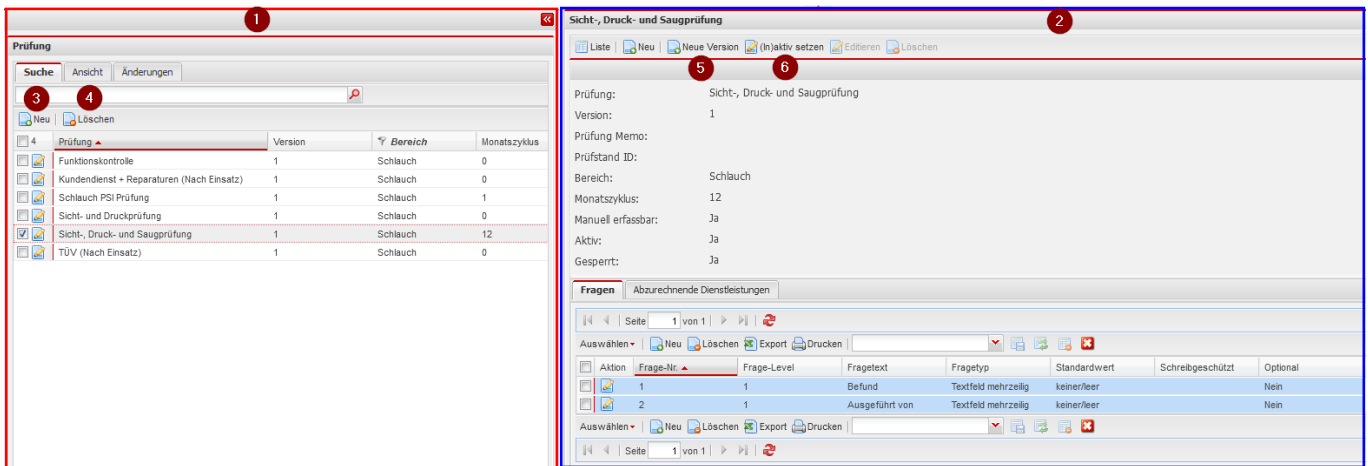

## Prüfung Neu/Editieren



1. Auflistung aller Prüfungen im System
2. Detailsicht der ausgewählten Prüfung
  1. **Editieren / Löschen** ist für gesperrte Prüfungen augegraut.
3. **Neu** neue Prüfung anlegen
4. **Löschen** ausgewählte Prüfungen löschen
5. **Neue Version** legt ein Duplikat der Prüfung an mit der nächst höheren Versionsnummer

<input type="checkbox"/>	<input type="checkbox"/>	<b>Prüfung</b>	Version	<b>Bereich</b>	Monatszyklus
<input type="checkbox"/>	<input type="checkbox"/>	Sicht-, Druck- und Saugprüfung	1	Schlauch	12
<input checked="" type="checkbox"/>	<input checked="" type="checkbox"/>	Sicht-, Druck- und Saugprüfung	2	Schlauch	12

von alten und neuen Versionen einer Prüfung muss der Aktiv Status manuell gesetzt werden. Prüfzyklen werden nur von aktiven Prüfungen berechnet und stehen zur Durchführung zur Verfügung.

6. **(In)aktiv setzen** setzt die Prüfung auf Aktiv:Ja oder Aktiv:Nein
  - nicht aktive Prüfungen:
    1. können weiterhin als Prüfung hinterlegt werden
    2. können nicht mehr manuell/automatisch durchgeführt werden

### 3. Prüfzyklus für fällige Prüfungen wird nicht mehr beachtet

## Detailansicht

Sicht-, Druck- und Saugprüfung

Speichern Abbrechen

Prüfung: 1 Sicht-, Druck- und Saugprüfung

Version: 2 2

Prüfung Memo: 3 Prüfung nach DIN 123

Prüfstand ID: 4

Bereich: 5 Schlauch

Monatszyklus: 6 12

Manuell erfassbar: 7

Aktiv: 8

Gesperrt: 9

1. **Prüfung** Name der Prüfung
2. **Version** Version der Prüfung  
auch ältere Versionen einer Prüfung können noch aktiv sein
3. **Prüfung Memo** Begleittext zur Prüfung
4. **Prüfstand ID** Optionale Schnittstelle zu der Software von Labtec: LabNet Profi, zur Prüfung von Atemschutzgeräten  
gesetzte ID's führen zu automatisierten Prüfungsübermittlungen der Labtec Prüfstände
5. **Bereich** Auswahl Prüfbereich zur besseren Einteilung
6. **Monatszyklus** Anzahl der Monate die vergehen müssen bis die Prüfung als fällig gilt und erneut durchgeführt werden muss  
Fällige Prüfungen werden im Home-Widget & Prüfung-Report angezeigt
7. **Manuell erfassbar** manuell erfassbare Prüfungen können jederzeit, unabhängig ob sie fällig sind, durchgeführt werden
8. **Aktiv** nur aktive Prüfungen können auch durchgeführt werden und dessen Fälligkeit wird beachtet. Nicht-aktive Prüfungen können nur als Prüfung hinterlegt werden, werden aber nicht beachtet.
9. **Gesperrt** eine Prüfung gilt als gesperrt, sobald sie ein mal durchgeführt wurde.  
Gesperrte Prüfungen können nicht mehr gelöscht werden solange eine durchgeführte Prüfung dazu existiert.

## Fragen

Aktion	Frage-Nr.	Frage-Level	Frage-Text	Frage-Typ	Standardwert	Schreibgeschützt	Optional
	1	1	Befund	Textfeld mehrzeilig	keiner/leer	<input type="checkbox"/>	Nein
	2	1	Ausgeführt von	Textfeld mehrzeilig	keiner/leer	<input type="checkbox"/>	Nein

Zusätzlich zu einem „Bestanden Ja/Nein“, kann ein Fragekatalog erstellt werden der für die durchführung einer Prüfung abgebreitet werden muss. Die Werte der Antworten werden im System gespeichert.

Speichern
Abbrechen

Frage-Nr.: 1

Frage-Text: 2

Frage-Typ: 3

Werte: 4

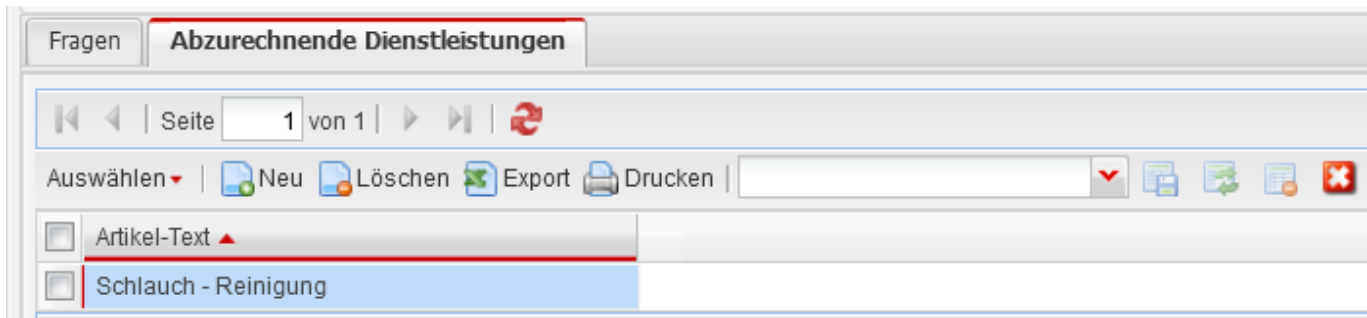

Einer Prüfung können ein oder mehrere Dienstleistungen hinterlegt werden, die beim durchführen der Prüfung automatisch verbucht werden.

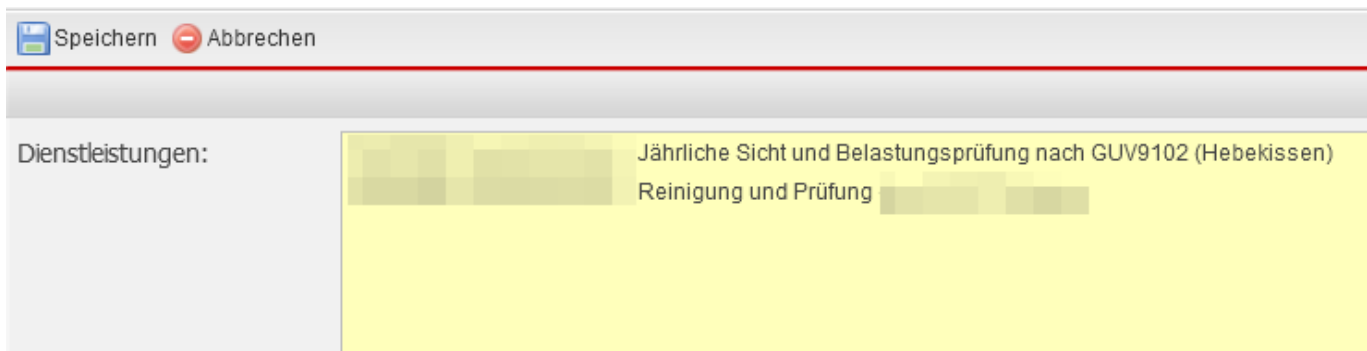

Auswahl der verfügbaren Dienstleistungen.

## Prüfung nutzen

Prüfungen können für **Fahrzeugen** und **Artikelstämme** hinterlegt werden.

- Stammdaten→Fahrzeuge→Fahrzeuge
- Stammdaten→Artikelverwaltung→Artikelstamm

## Tab:Prüfungen

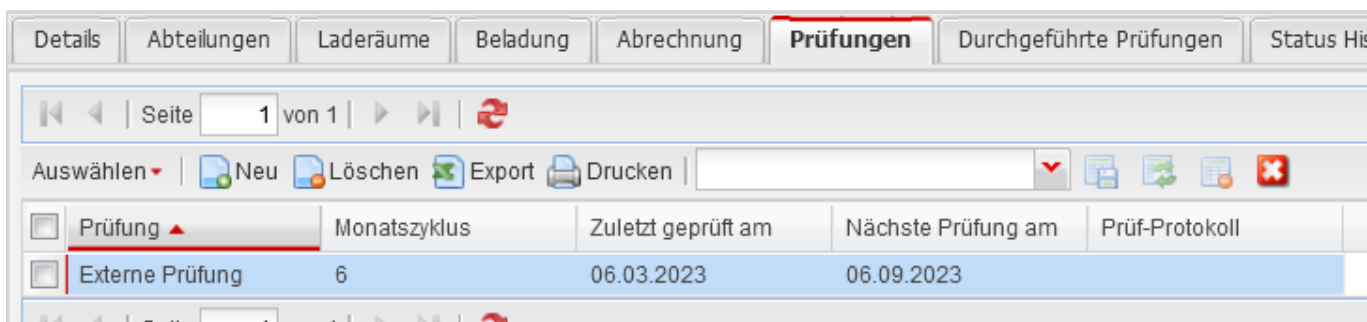

Hier werden die Prüfungen hinterlegt die das Objekt haben soll.  
Ob die Prüfung aktiv ist oder nicht, wird in der Prüfung selbst gesetzt.

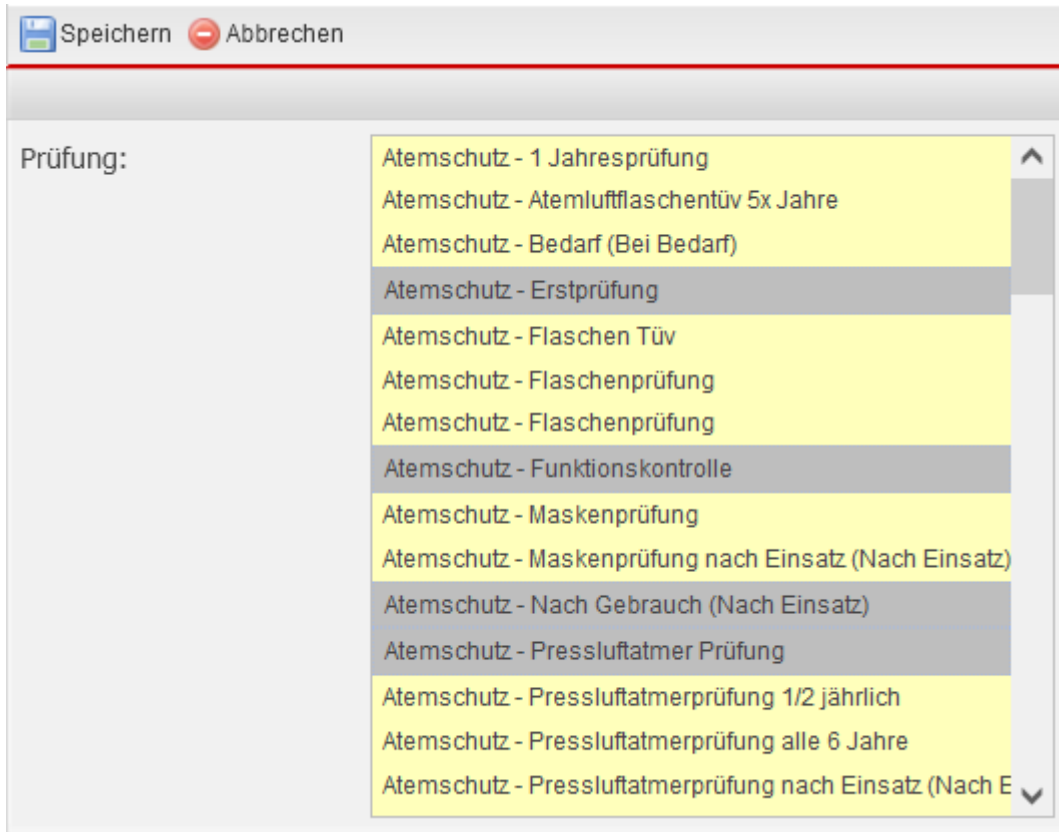

### Tab:Durchgeführte Prüfungen

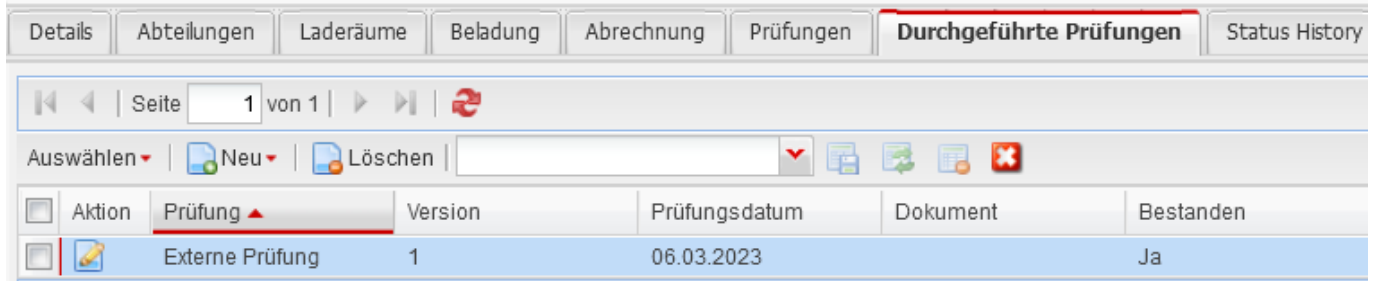

Hier werden durchgeführte Prüfungen aufgelistet und neue Prüfungen, für zum Objekt hinterlegte Prüfungen, durchgeführt.

### Neu

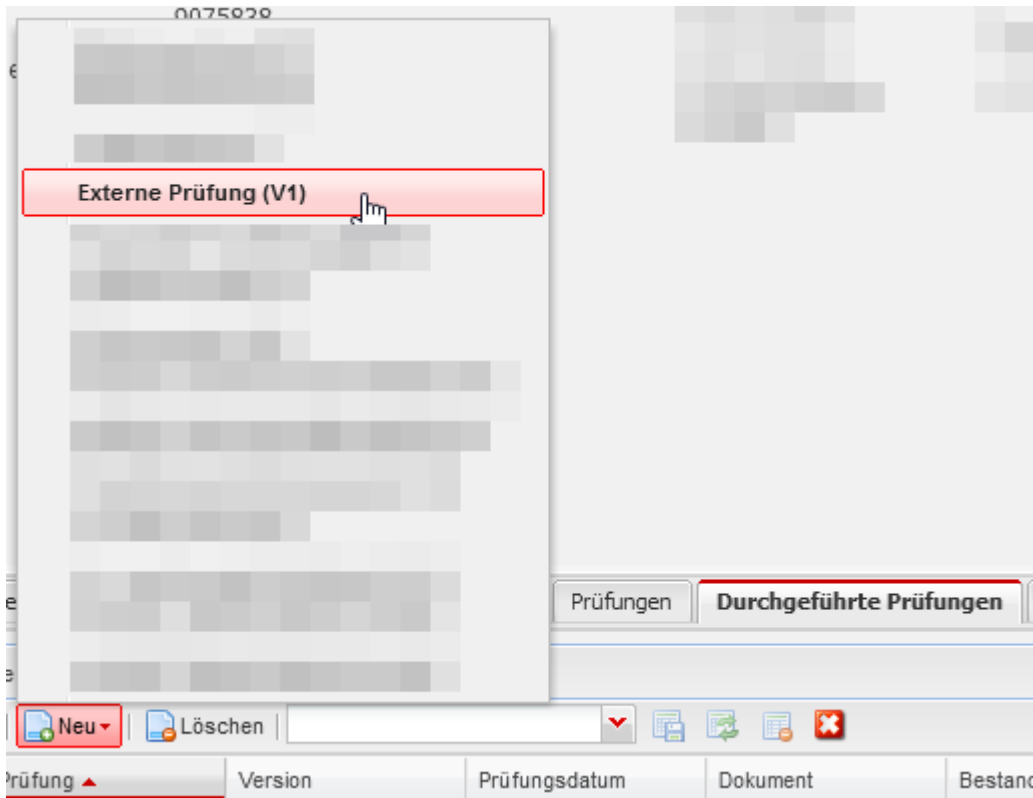

Zeigt eine Liste der durchführbaren Prüfungen an. Die Versionsnummer der Prüfung ist in runden Klammern hinterlegt (V1) (V2) (V3) usw.

Eine Prüfung kann durchgeführt werden, solange die Prüfung aktiv ist, als manuell durchführbar eingestellt ist, oder die Fälligkeit eingetroffen ist.

A screenshot of a form titled 'Externe Prüfung'. At the top left, there are buttons for 'Speichern' and 'Abbrechen'. The form contains several fields: 'Prüfung:' with the value 'Externe Prüfung'; 'Fahrzeug:' with the value 'TF1 - Testfahrzeug1'; 'Prüfungsdatum:' with an empty date field and a calendar icon; 'Dokument:' with a 'Durchsuchen...' button and a 'Dokumente / Bilder durchsuchen' button; a text area containing 'manuelle Eingabe als Antwort'; and 'Bestanden:' with two radio buttons, 'Ja' and 'Nein', where 'Ja' is selected. The 'Bestanden:' section has a yellow background.

Beim durchführen der Prüfung wird der hinterlegte Fragekatalog miteinbezogen.

## Massenerfassung Prüfung

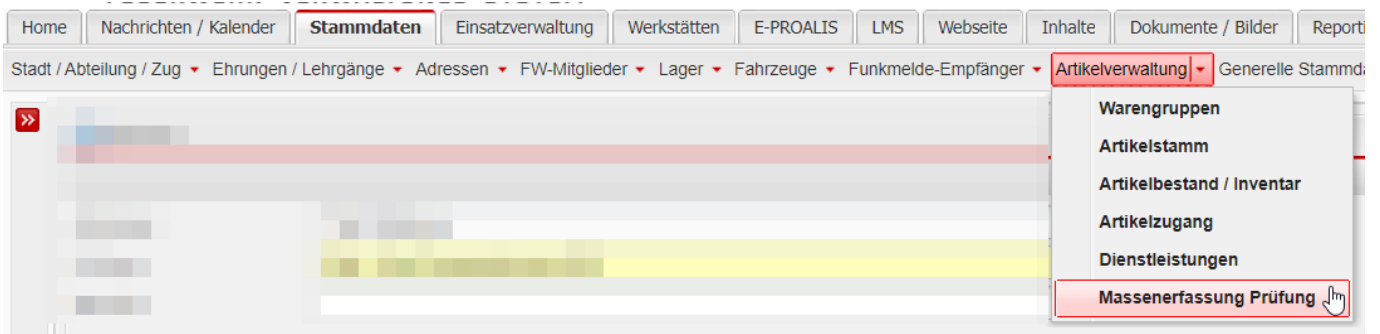

Über die Massenerfassung kann eine Prüfung für mehrere Objekte gleichzeitig durchgeführt werden.

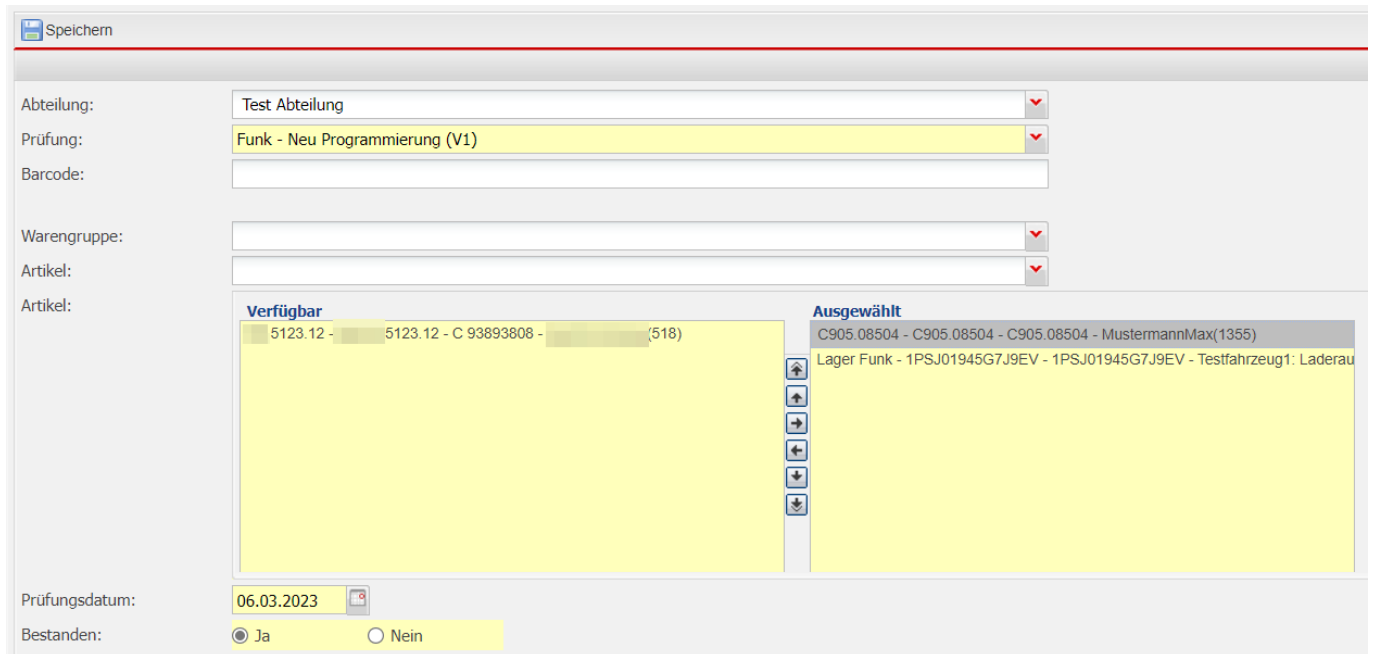

## Prüfung Fälligkeit

Wann eine Prüfung fällig ist und durchgeführt werden sollte kann auf 2 Arten bestimmt werden.

### Widget: Fällige Prüfungen

Über das aktive **Widget: Fällige Prüfungen** lassen sich die Termine für die Prüfungen einsehen, die als nächstes fällig sind.

**Widgets**

Suche Ansicht Änderungen

Aktivieren / Deaktivieren 1

Widget Name	Aktiv
1	Aktiv
Ablaufende Artikel	Nein
Einsatzstatistik	Nein
Einsätze pro Jahr (G...	Nein
Einsätze pro Uhrzeit ...	Nein
Einsätze pro Woche...	Nein
Fahrzeug Status	Nein
Fällige Prüfungen	Ja
Fällige Untersuchun...	Nein
Führerscheinübersicht	Nein
Geburtstage	Nein

**Fällige Prüfungen**

Auswählen Export Seite 1 von 1 Anzeige Eintrag 1 - 12 von 12

Prüfung	Warengruppen-Funkti...	Warengruppe	Artikel
<input type="checkbox"/> nächste Prüfung am ▲			
<input type="checkbox"/> 01.11.2022	Batteriewechsel	Fahrzeug	Fahrzeug
<input type="checkbox"/> 18.01.2023	Batteriewechsel	Fahrzeug	Fahrzeug
<input type="checkbox"/> 19.03.2023	Batteriewechsel	Fahrzeug	Fahrzeug
<input checked="" type="checkbox"/> 10.03.2024	Batteriewechsel	Fahrzeug	Fahrzeug
<input type="checkbox"/> 01.05.2024	Batteriewechsel	Fahrzeug	Fahrzeug
<input type="checkbox"/> 20.05.2024	Batteriewechsel	Fahrzeug	Fahrzeug
<input type="checkbox"/> 16.10.2024	Batteriewechsel	Fahrzeug	Fahrzeug
<input type="checkbox"/> 31.03.2025	Batteriewechsel	Fahrzeug	Fahrzeug
<input type="checkbox"/> 01.06.2026	Batteriewechsel	Fahrzeug	Fahrzeug

1. **Aktivieren / Deaktivieren** ausgewählte Widget aktivieren/deaktivieren

## Report: Fällige Prüfungen

Im Report für Prüfungen können fällige Prüfungen über einen Stichtag aufgelistet werden.

Home Nachrichten / Kalender Stammdaten Einsatzverwaltung Werkstätten E-PROALIS LMS Webseite Inhalte Dokumente / Bilder Reporting Administration Datenschutz

Abrechnung Prüfungen Statistik Jahresbericht Lehrgänge FW-Mitglieder Autom. Reporting

**Schlauch Prüfungen**

Suche Ansicht Änderungen

Neu Löschen

Erstellt am	Reportname	Datei
-------------	------------	-------

Report erstellen Abbrechen

Format: PDF

Reportname: Prüfungen

Stichtag: 08.03.2023

mit abgelaufener Prüfung:

noch nie geprüfte Artikel:

Prüfungen:

- Externe Prüfung
- Funktionskontrolle
- Kundendienst + Reparaturen (Nach Einsatz)
- Schlauch PSI Prüfung
- Sicht- und Druckprüfung
- Sicht-, Druck- und Saugprüfung
- TÜV (Nach Einsatz)

Alle auswählen Keine auswählen

Die Auswahl der Prüfungen beschränkt sich auf den ausgewählten Prüfbereich.

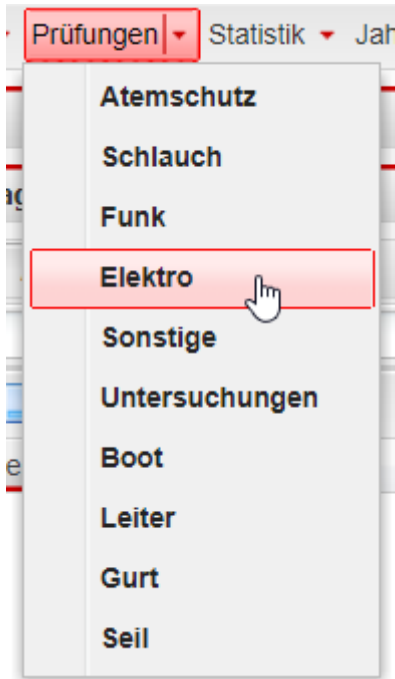

From:  
<https://fvswb.com/wiki/> -

Permanent link:  
<https://fvswb.com/wiki/doku.php?id=workflow:inspection&rev=1678259314>



Last update: **08.03.2023 08:08**