

Prüfungen - Erstellung & Ablauf

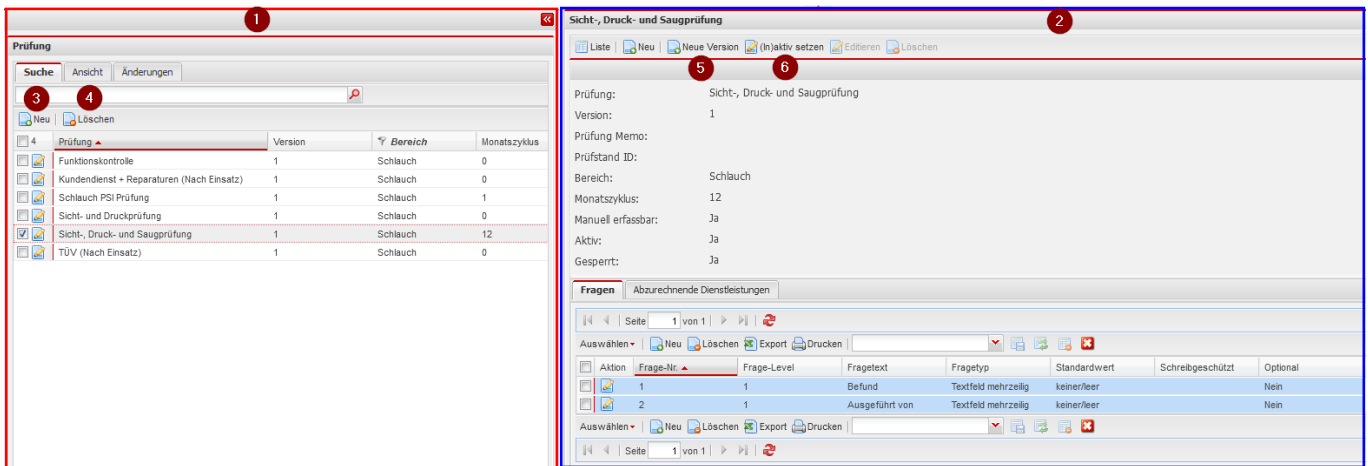

Prüfung



1. Auflistung aller Prüfungen im System
2. Detailsicht der ausgewählten Prüfung
 1. **Editieren / Löschen** ist für gesperrte Prüfungen augegraut.
3. **Neu** neue Prüfung anlegen
4. **Löschen** ausgewählte Prüfungen löschen
5. **Neue Version** legt ein Duplikat der Prüfung an mit der nächst höheren Versionsnummer

<input type="checkbox"/>	<input type="checkbox"/>	Prüfung	Version	Bereich	Monatszyklus
<input type="checkbox"/>	<input type="checkbox"/>	Sicht-, Druck- und Saugprüfung	1	Schlauch	12
<input checked="" type="checkbox"/>	<input type="checkbox"/>	Sicht-, Druck- und Saugprüfung	2	Schlauch	12

von alten und neuen Versionen einer Prüfung muss der Aktiv Status manuell gesetzt werden. Prüfzyklen werden nur von aktiven Prüfungen berechnet und stehen zur Durchführung zur Verfügung.

6. **(In)aktiv setzen** setzt die Prüfung auf Aktiv:Ja oder Aktiv:Nein
 - nicht aktive Prüfungen:
 1. können weiterhin als Prüfung hinterlegt werden
 2. können nicht mehr manuell/automatisch durchgeführt werden

3. Prüfzyklus für fällige Prüfungen wird nicht mehr beachtet

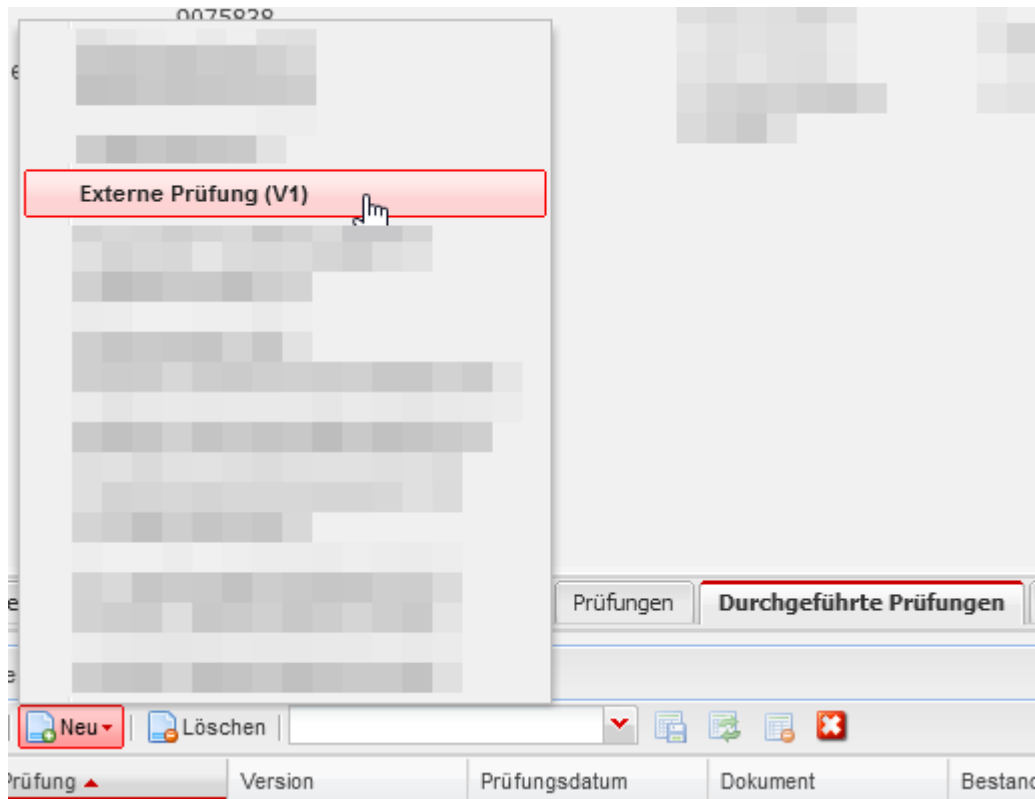

From:

<https://fvswb.com/wiki/> -

Permanent link:

<https://fvswb.com/wiki/doku.php?id=workflow:inspection&rev=1677857009>



Last update: **03.03.2023 16:23**