

Prüfungen - Erstellung & Ablauf

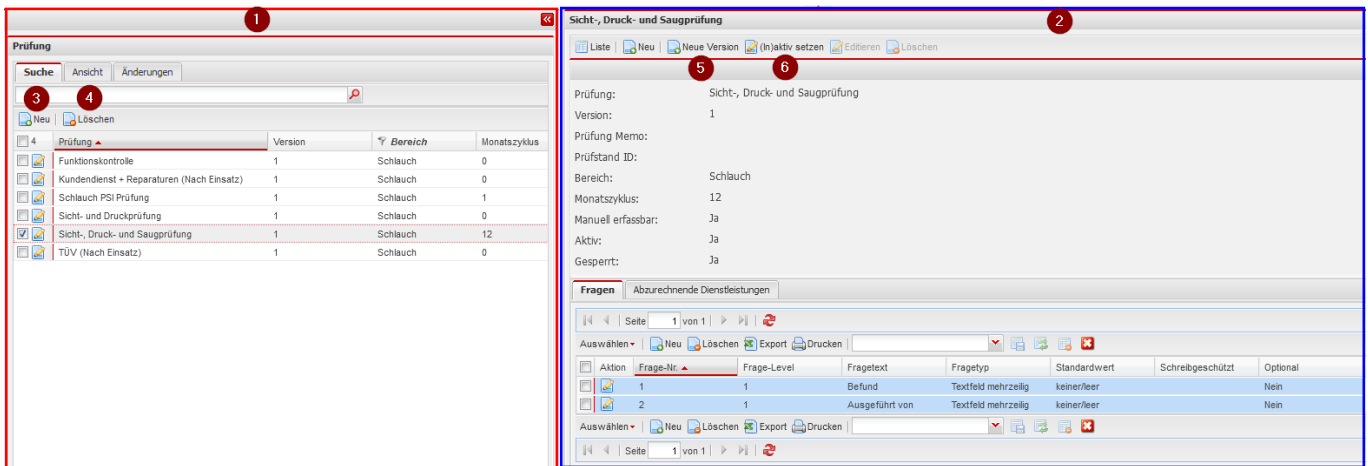

Prüfung



1. Auflistung aller Prüfungen im System
2. Detailansicht der ausgewählten Prüfung
3. **Neu** neue Prüfung anlegen
4. **Löschen** ausgewählte Prüfungen löschen
5. **Neue Version** legt ein Duplikat der Prüfung an mit der nächst hohen Versionsnummer

<input type="checkbox"/>	<input type="checkbox"/>	Prüfung ▲	Version	Bereich	Monatszyklus
<input type="checkbox"/>	<input type="checkbox"/>	Sicht-, Druck- und Saugprüfung	1	Schlauch	12
<input checked="" type="checkbox"/>	<input type="checkbox"/>	Sicht-, Druck- und Saugprüfung	2	Schlauch	12

From:
<https://fvsweb.com/wiki/> -

Permanent link:
<https://fvsweb.com/wiki/doku.php?id=workflow:inspection&rev=1677834116>

Last update: **03.03.2023 10:01**

