

Bedienelemente

Allgemeiner Aufbau der Anwendung E-PROFVS

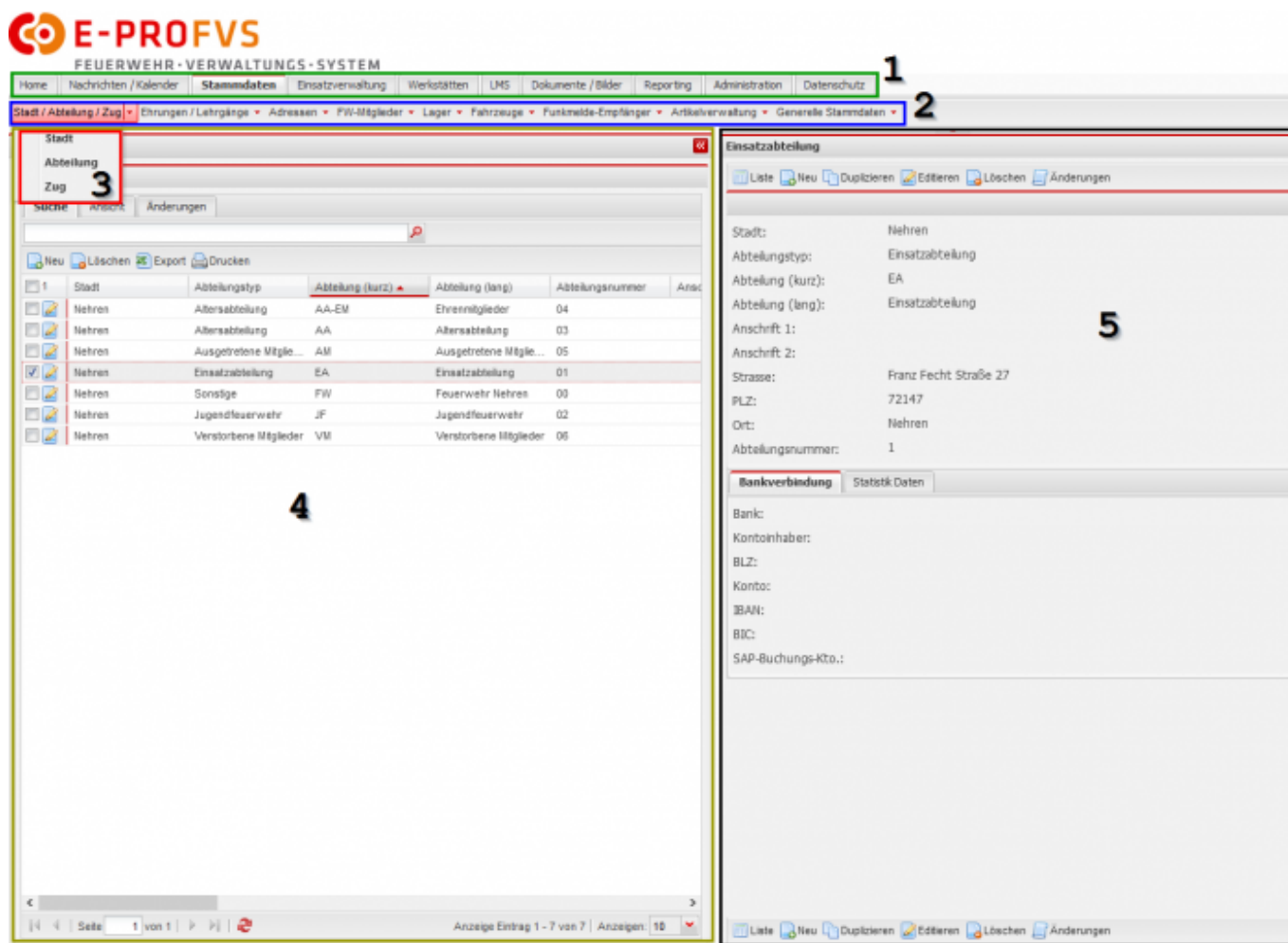

Die Grundmaske ist in nachfolgende Bereiche unterteilt.

- 1) 1. Menüebene
- 2) 2. Menüebene
- 3) 3. Menüebene
- 4) Listenansicht
- 5) Detailansicht bzw. Eingabemaske

Aufbau der Listenansicht

| <input type="checkbox"/> | Fahrzeugbezeichnu... | Abteilung ▲ | Mindestberechnung ... | Letzter Status am |
|--------------------------|----------------------|------------------|-----------------------|---------------------|
| <input type="checkbox"/> | LF 16/12 | Einsatzabteilung | 60 | 26.04.2020 22:42:18 |
| <input type="checkbox"/> | TLF 8/18 | Einsatzabteilung | 60 | 27.04.2020 21:17:07 |
| <input type="checkbox"/> | GW-T | Einsatzabteilung | 60 | 26.04.2020 22:41:32 |
| <input type="checkbox"/> | MTW | Einsatzabteilung | 60 | 29.04.2020 18:16:23 |
| <input type="checkbox"/> | HLF 20 | Einsatzabteilung | 60 | 26.04.2020 22:41:59 |
| <input type="checkbox"/> | Gibo Pumpe | Einsatzabteilung | 0 | 11.12.2018 11:37:03 |
| <input type="checkbox"/> | Gibo Öl | Einsatzabteilung | 0 | 11.12.2018 11:36:40 |
| <input type="checkbox"/> | Gibo Sauger | Einsatzabteilung | 0 | 11.12.2018 11:37:27 |
| <input type="checkbox"/> | Gibo Licht | Einsatzabteilung | 0 | 11.12.2018 11:40:01 |
| <input type="checkbox"/> | Gibo Sandsack | Einsatzabteilung | 0 | 11.12.2018 11:40:18 |

1) Liste mit Datensätzen

ein Klick auf einen Datensatz öffnet die Detail Ansicht

2) Datensatzauswahl

Über das Icon gelangt man zu Bearbeiten Ansicht

3) Spaltenübersicht

Hier kann die Sortierung, Filter und Spaltenauswahl geöffnet werden

4) Aktionen, die aufgeführt werden können

Aktionen variieren zwischen den Ansichten

In den meisten Fällen ist die Auswahl eines oder mehrere Datensätze vorausgesetzt.

Filter Typen

Text Filter, einfache Text Suche



Listenfilter

Filter entspricht weitestgehend dem Filter in Excel. Im Textfeld können die Werte im Filter eingeschränkt werden. Durch Anhaken wird der Filter Wert aktiviert. Es ist eine mehrfache Auswahl möglich.



Zahlenfilter

Hier können Werte größer, kleiner oder gleich wie der gesuchte Wert gefiltert werden:

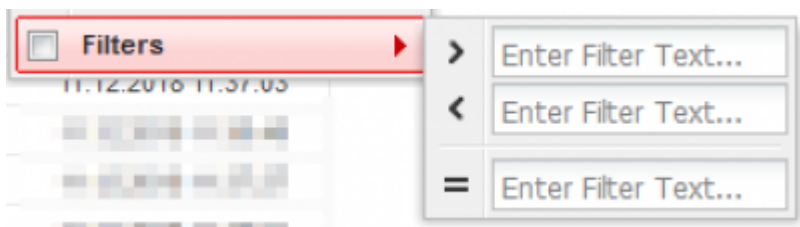

Datumsfilter

Hier besteht die Möglichkeit, nach Datum zu filtern. Filter nach, vor oder an einem bestimmten Datum.

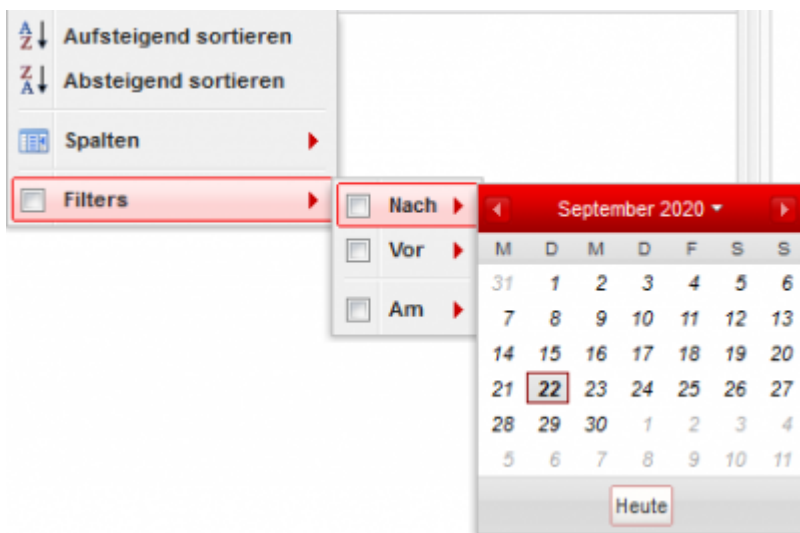

Spalten verschieben und selektieren

Durch drücken und halten der linke Maustaste auf eine Spaltenübersicht, kann die Spalte verschoben werden.



Über den roten Pfeil (1) öffnet sich das Menü für die Spalte. Über den Eintrag Spalte (2) erscheint eine Liste der Spalten. In der Spaltenliste (3) kann definiert werden, welche Spalten angezeigt werden.

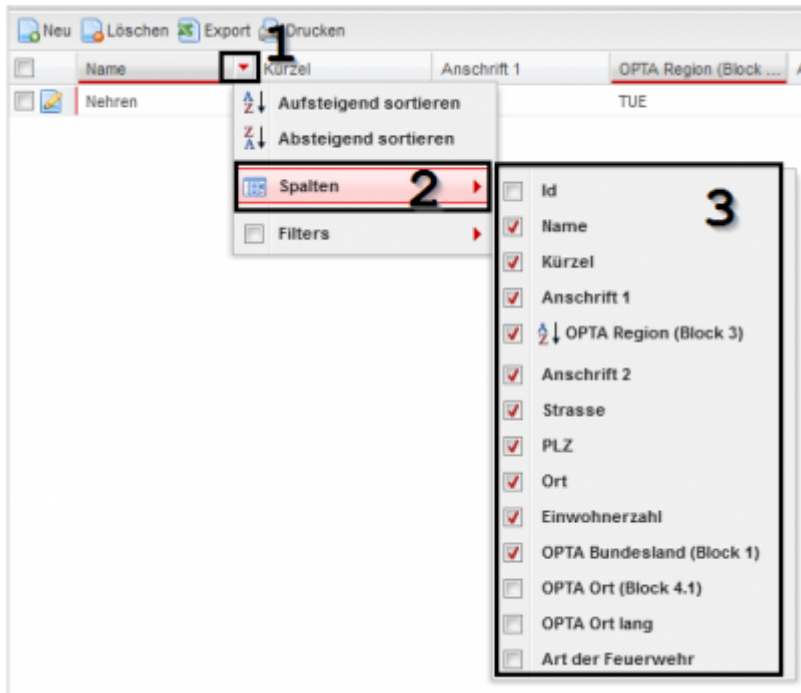

Ansichten anlegen

Ansichten können über den Reiter Ansichten gespeichert werden. Zuerst die gewünschten Spalten, Reihenfolge der Spalten und Filter einstellen.

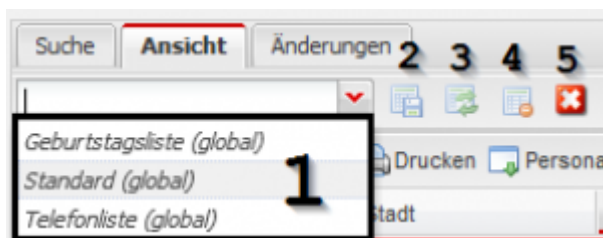

- 1) Auswahl einer bereits bestehenden Ansicht oder Eingabe Name für neue Ansicht
- 2) Speichern der aktuellen Ansicht unter dem in 1 angegebenen Namen
- 3) Löscht die aktuell ausgewählte Vorlage
- 4) Setzt die Listenansicht auf Auslieferungszustand zurück

Letzte Änderung anzeigen

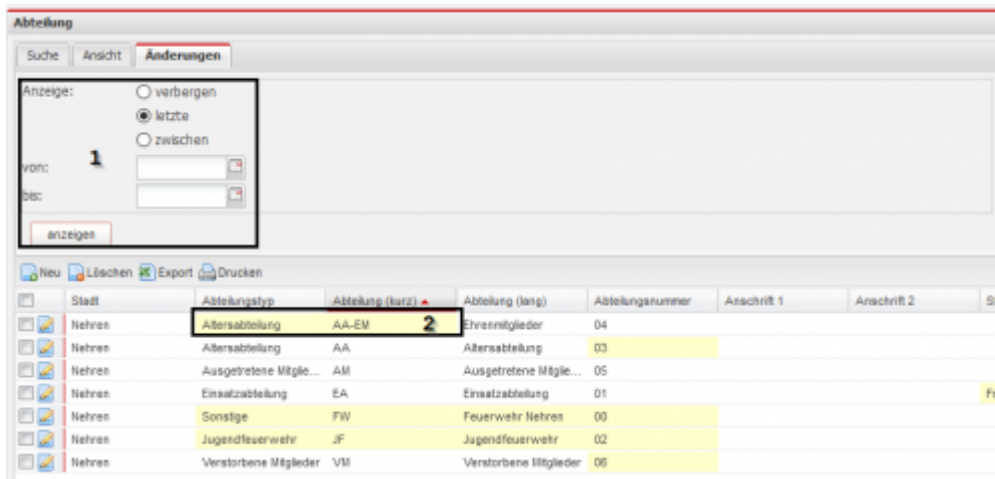

Änderungen an den Datensätzen können hervorgehoben werden. Wahlweise die letzte Änderung oder die Änderung in einem bestimmten Zeitraum.

- 1) Zeitraum auswählen
- 2) Hervorgehobener Datensatz

Startseite & Widgets

Auf der Startseite kann sich jeder Benutzer die Informationen anzeigen lassen, die für ihn relevant sind. Die Liste mit den Widgets ist automatisch ausgeblendet und kann über den roten Button auf der linken Seite eingeblendet werden.

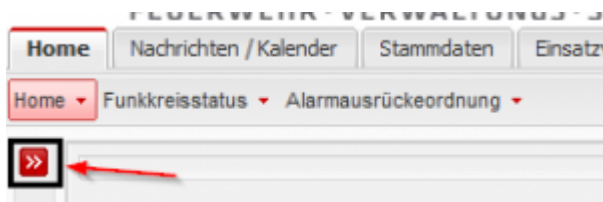

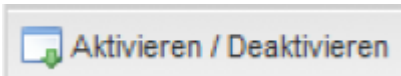
Gewünschte Widgets in der Liste auswählen und über  ein-/bzw. auswählen.

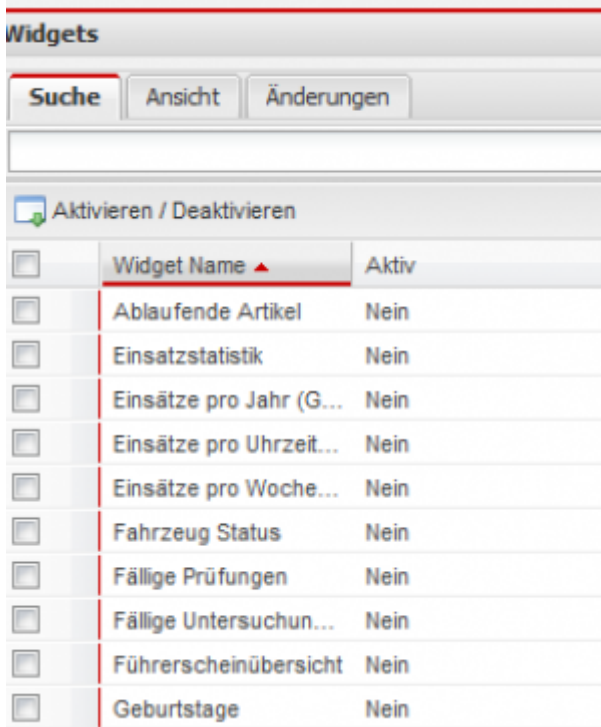

Alle aktiven Widgets werden auf der Startseite angezeigt und können mit der Maus verschoben werden.

Administration

Benutzergruppen

Berechtigungen werden entweder Global oder in der Regel auf der 3ten Menüebene vergeben.

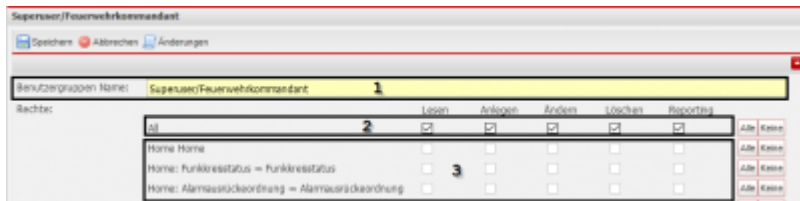

- 1) Name der Benutzergruppe
- 2) Globale Berechtigung
- 3) Berechtigung auf der 3ten und 4ten (Tabs) Menüebene

In manchen Bereichen kann eine weitere Einschränkung auf der TAB-Ebene erfolgen.

| | | | | | |
|--|--------------------------|--------------------------|--------------------------|--------------------------|--------------------------|
| Stammdaten: Ehrungen / Lehrgänge = Ehrungen | <input type="checkbox"/> | <input type="checkbox"/> | <input type="checkbox"/> | <input type="checkbox"/> | <input type="checkbox"/> |
| Stammdaten: Ehrungen / Lehrgänge = Ehrungen = Tab: Geehrte Mitglieder | <input type="checkbox"/> | <input type="checkbox"/> | <input type="checkbox"/> | <input type="checkbox"/> | <input type="checkbox"/> |
| Stammdaten: Ehrungen / Lehrgänge = Ehrungen = Tab: Vorgemerkte FW-Mitglieder | <input type="checkbox"/> | <input type="checkbox"/> | <input type="checkbox"/> | <input type="checkbox"/> | <input type="checkbox"/> |

Benutzer allgemein

Stephan Raisch

Speichern Abbrechen Änderungen

| | |
|-----------------------------|-------------------------------|
| Vorname: 1 | Stephan |
| Nachname: | Raisch |
| Benutzername: 2 | StephanRaisch |
| Kürzel: | SR |
| Anrede: 1 | Herr |
| Firma: | e-projecta GmbH |
| Telefon: | +49743399934500 |
| Mobil: | |
| E-Mail: | stephan.raisch@e-projecta.com |
| Benutzergruppe: 3 | Superuser/Feuerwehrkommandant |
| Zugang sperren am: 4 | |

- 1) Daten die den Benutzer identifizieren (nicht systemrelevant)
- 2) Benutzername mit dem sicher der Benutzer einloggen kann
- 3) Benutzergruppe des Benutzers
- 4) Datum ab wann sich der Benutzer nicht mehr einloggen darf

From:

<https://fvswb.com/wiki/> -

Permanent link:

<https://fvswb.com/wiki/doku.php?id=workflow:bedienelemente&rev=1635320958>



Last update: **27.10.2021 09:49**