

# AAO-Display

## Anzeige-Fahrzeuge

Home → Alarmausrückordnung

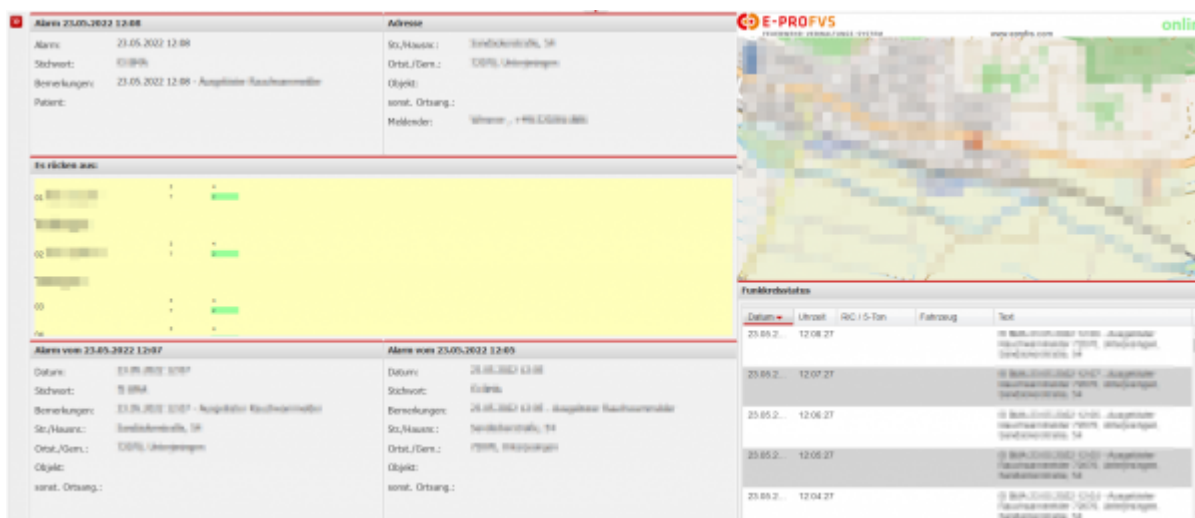

Fahrzeuge zur Anzeige im AAO-Display konfigurieren:

### 1. Stammdaten → Fahrzeuge → Editieren

The screenshot shows the 'Editieren' form for a vehicle. It includes dropdown menus for Bundesland (BW), Organisation (FW), Region (BL), and Ort (MUS). Fields include:
 

- Fahrzeugbezeichnung (kurz): KdoW
- Fahrzeugbezeichnung (lang): Musterstadt 1/10
- Organisation: Feuerwehr
- FMS-Kennung: 62972110
- Fahrzeug Typ: 43
- Antrieb:  Straße
- Funkruf: Bal-1/10
- AAO Name Leitstelle: Bal-1/10 (highlighted with a red box)
- AAO Anzeige: KdoW
- Kennzeichen: Mu-FF-110
- Letzter Status: 4 - Ankunft am En
- Außer Betrieb:
- in Status-Tableaus anzeigen:

- 2.
3. Feld: **AAO Name Leitstelle** setzen, (der Name des Fahrzeugs muss bei der jeweiligen Leitstelle angefragt werden und im Feld 1:1 übereinstimmen)
4. (Optional: Feld: **AAO Anzeige** setzen, Fahrzeugname wie er im AAO-Display angezeigt wird)
5. Speichern

Wird nun bei einer Alarmierung der Fahrzeugname im Alarm der betroffenen Abteilung gefunden, so wird das Fahrzeug im AAO-Display aufgelistet und Zeitstempel der jeweiligen Status gesetzt.

Es rücken aus:

01	16:43	16:55
02	16:43	

## Fehlersuche

### Status wird nicht gesetzt oder Namen sind falsch

Wird im Alarm kein übereinstimmender Fahrzeugname des Feldes: **AAO Name Leitstelle** gefunden, so werden alle im Alarm vorhandenen Fahrzeuge angezeigt, mit ihrem Alarm Name. Üblicherweise ist der Alarm-Name der Name wie er im Feld: **AAO Name Leitstelle** enthalten sein sollte.

Da kein Fahrzeug zugeordnet werden konnte, werden auch keine Status gesetzt.

*! Beim nachträglichen Ändern von Fahrzeugzuweisungen für den letzten Alarm ohne jegliche Übereinstimmung, kann es passieren, dass der Alarm mit nun übereinstimmenden Fahrzeugen neu gesetzt/dupliziert wird. !*

### einzeles Fahrzeug(e) fehlt

Sollte eines oder mehrere Fahrzeuge fehlen, wenn bereits Fahrzeuge im AAO-Display angezeigt werden und Zeitstempel für Status gesetzt werden, so konnte das Fahrzeug nicht dem Feld: **AAO Name Leitstelle** zugeordnet werden und fällt aus der Anzeige heraus.

From:

<https://fvswb.com/wiki/> -

Permanent link:

<https://fvswb.com/wiki/doku.php?id=workflow:anzeige-fahrzeuge&rev=1662102801>



Last update: **02.09.2022 09:13**