

# AAO-Display

## Anzeige-Fahrzeuge

Home → Alarmausrückordnung

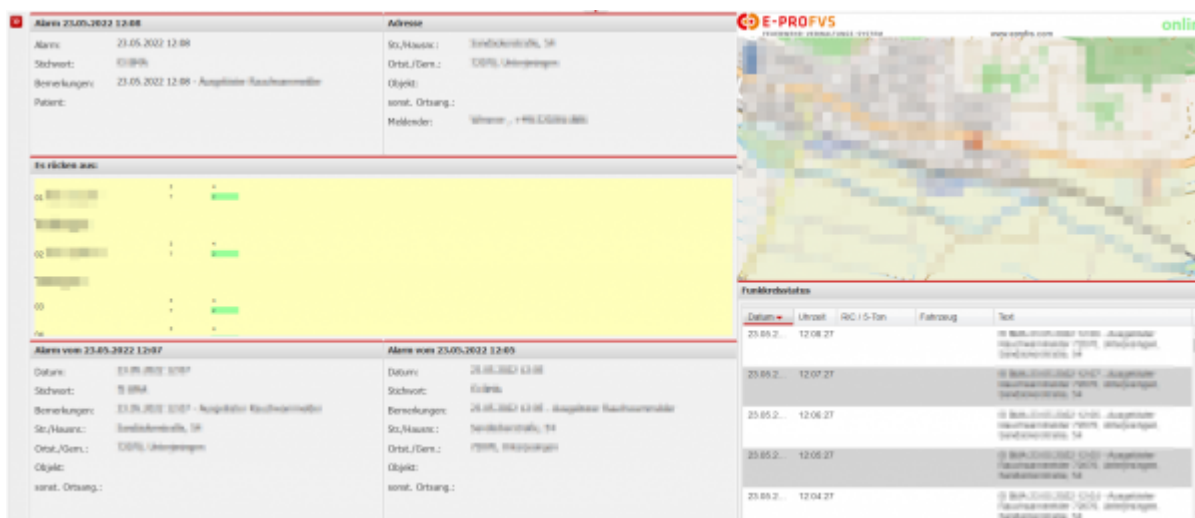

Fahrzeuge zur Anzeige im AAO-Display konfigurieren:

### 1. Stammdaten → Fahrzeuge → Editieren

The screenshot shows the configuration form for a vehicle. The 'AAO Name Leitstelle' field is highlighted with a red box. The form includes the following fields:

- OPTA:** BW, FW, BL, MUS, Abt. Nr., Funktion, Ordnungskennung: 1
- Fahrzeugbezeichnung (kurz):** KdoW
- Fahrzeugbezeichnung (lang):** Musterstadt 1/10
- Organisation:** Feuerwehr
- Name der Orga.:**
- FMS-Kennung:** 62972110
- Tetra Subscriber Identity:**
- Fahrzeug Typ:** 43
- Antrieb:**  ohne,  Straße,  Allrad,  Kette,  Schiene
- Funkruf:** Bal-1/10
- AAO Name Leitstelle:** Bal-1/10 (highlighted)
- AAO Anzeige:** KdoW
- Kennzeichen:** Mu-FF-110
- Letzter Status:** 4 - Ankunft am En
- Außer Betrieb:**
- in Status-Tableaus anzeigen:**

- 2.
3. Feld: **AAO Name Leitstelle** setzen, (der Name des Fahrzeugs muss bei der jeweiligen Leitstelle angefragt werden und im Feld 1:1 übereinstimmen)
4. Speichern

Wird nun bei einer Alarmierung der Fahrzeugname im Alarm der betroffenen Abteilung gefunden, so wird das Fahrzeug im AAO-Display aufgelistet und Zeitstempel der jeweiligen Status gesetzt.

Es rücken aus:

01	3 16:43	4 16:55
	7	2
02	3 16:43	4
	7	2

## Fehlersuche

### Status wird nicht gesetzt oder Namen sind falsch

Wird im Alarm kein übereinstimmender Fahrzeugname des Feldes: **AAO Name Leitstelle** gefunden, so werden alle im Alarm vorhandenen Fahrzeuge angezeigt, mit ihrem Alarm Name. Üblicherweise ist der Alarm-Name der Name wie er im Feld: **AAO Name Leitstelle** enthalten sein sollte.

Da kein Fahrzeug zugeordnet werden konnte werden auch keine Status gesetzt.

### einzeles Fahrzeug(e) fehlt

Sollte eines oder mehrere Fahrzeuge fehlen, wenn bereits Fahrzeuge im AAO-Display angezeigt werden und Zeitstempel für Status gesetzt werden, so konnte das Fahrzeug nicht dem Feld: **AAO Name Leitstelle** zugeordnet werden und fällt aus der Anzeige heraus.

From:

<https://fvswweb.com/wiki/> -

Permanent link:

<https://fvswweb.com/wiki/doku.php?id=workflow:anzeige-fahrzeuge&rev=1662048054>



Last update: **01.09.2022 18:00**