

AAO-Display

Anzeige-Fahrzeuge

Home → Alarmausrückordnung

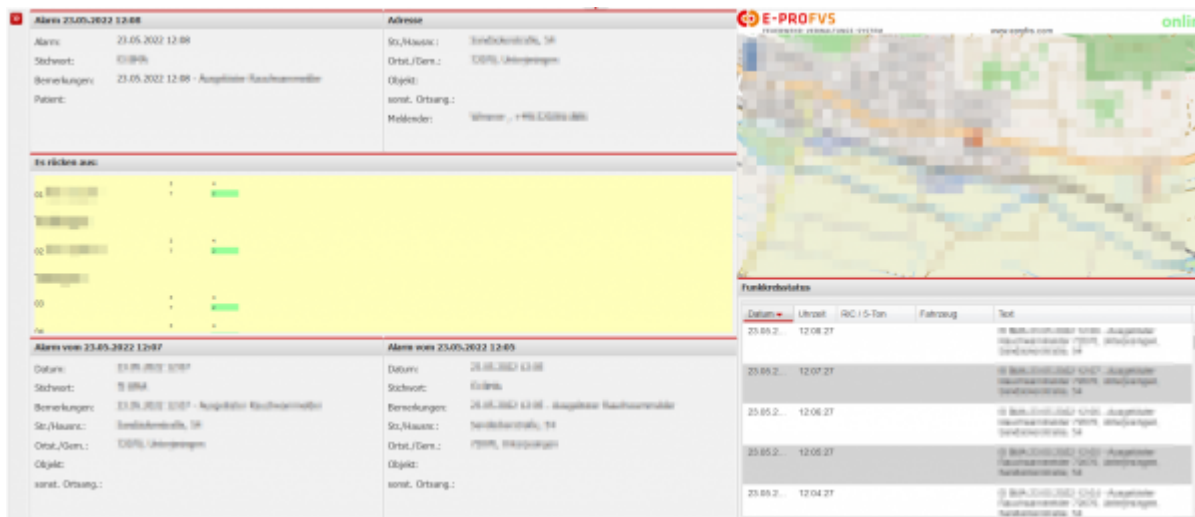

Fahrzeuge zur Anzeige im AAO-Display konfigurieren:

1. Stammdaten → Fahrzeuge → Editieren

Bundesland: **BW** Organisation: **FW** Region: **BL** Ort: **MUS** Abt. Nr.: Funktion: Ordnungskennung: **1**

OPTA:
 Fahrzeugbezeichnung (kurz): **KdoW** Funkruf: **Bal-1/10** Foto:
 Fahrzeugbezeichnung (lang): **Musterstadt 1/10** **AAO Name Leitstelle: Bal-1/10**
 Organisation: **Feuerwehr** AAO Anzeige: **KdoW**
 Name der Orga.: Kennzeichen: **Mu-FF-110**
 FMS-Kennung: **62972110** Letzter Status: **4 - Ankunft am En**
 Tetra Subscriber Identity: Außer Betrieb:
 Fahrzeug Typ: **43** in Status-Tableaus anzeigen
 Antrieb: ohne Straße Allrad Kette Schiene

- 2.
3. Feld: **AAO Name Leitstelle** setzen

From:
<https://fvswb.com/wiki/> -

Permanent link:
<https://fvswb.com/wiki/doku.php?id=workflow:anzeige-fahrzeuge&rev=1662046764>

Last update: **01.09.2022 17:39**